

Città di SOLOFRA

PIANO URBANISTICO COMUNALE
L.R. n. 11/2004 e s.m.i., L.R. n. 14 del 20/10/1982 e s.m.i., L.R. n. 16 del 22/12/2004 e s.m.i., Reg. n. 5 del 04/08/2011

PIANO STRUTTURALE		PIANO OPERATIVO	
L.R. n. 16/2004 e s.m.i. art. 1 c.3 lett.a) Reg. n. 5/2011 art. 2 c.4, art. 9 c.1 e 5	EP	L.R. n. 16/2004 e s.m.i. art. 1 c.3 lett.b) Reg. n. 5/2011 art. 2 c.4, art. 9 c.1 e 4	POC
QUADRO STRATEGICO PIANO PRELIMINARE	ELABORATI DI PROCESSO	1:25000 1:10000 1:5000 1:2000	QUADRO PROGRAMMATICO
<ul style="list-style-type: none"> OC1 Inquadramento territoriale OC2 Stato dell'ambiente OC3 Uso e assetto storico del territorio OC4 Assetto fondiario, produttivo e funzionali OC5 Partecipazione cittadina, partecipazione, sviluppo OC7 Vitec, salute, vulnerabilità 	<ul style="list-style-type: none"> OS DOCUMENTO STRATEGICO OP RAPPORTO PARTECIPAZIONE STRATEGICA PS QUADRO STRUTTURALE <ul style="list-style-type: none"> PS1 Scema strategico, obiettivi, linee guida, forme di attuazione PS2 Mappa di indirizzo progettuale PS3 Elementi ambientali, contesti urbanistici e dello spazio aperto, orientamento, servizi PS4 Classificazione del territorio: Territoriali, urbanistici, infrastrutturali 	<ul style="list-style-type: none"> OP1 Preservazione ambientale OP2 Normative di attuazione OP3 Atti di pianificazione operativa OP4 Accorpamento 	<ul style="list-style-type: none"> AP1 ATTI DI PROGRAMMAZIONE NELLA INTERVALLI AP2 REGOLAMENTO URBANISTICO EDILIZIO COMUNALE AP3 RUEC1 Regolamento AP4 RUEC2 Infezioni e riutilizzo energetico ambientale

CARTA DELLE TUTELE PAESAGGISTICHE, STORICO ARCHITETTONICHE, ARCHEOLOGICHE E TURISTICHE

QC7 - 7.1a

REV. 1 07/2016 REV. 2 2015

IL SINDACO
Michele Vigore

IL DELEGATO ALL'URBANISTICA
Michele Vigore

IL R.U.P. UFF. URBANISTICA
Arch. Francesco Basso

IL SEGRETARIO GENERALE
Avv. Antonio Esposito

PROGETTO URBANISTICO
Arch. Raffaella Spagnuolo
Arch. Lucia Scudato
Arch. Eleonora Casquario
Arch. Francesco Chiodo

STUDIO GEOLOGICO: G. Gelli, Roberto D'ORSI
STRUTTURAZIONE ARCHITETTONICA: Prof. Francesco Basso
STUDIO ARCHEOLOGICO: Dr. Ag. Maria BRUNO
Dr. L. Tosi, Architetto
PINO L'AMORICINO Ing. M. DE SANCTIS
Ing. M. CAROVI, Ing. M. CRIPANO

Largo S. Maria, 3 - 83100 Solofra - Tel. 081/2555555

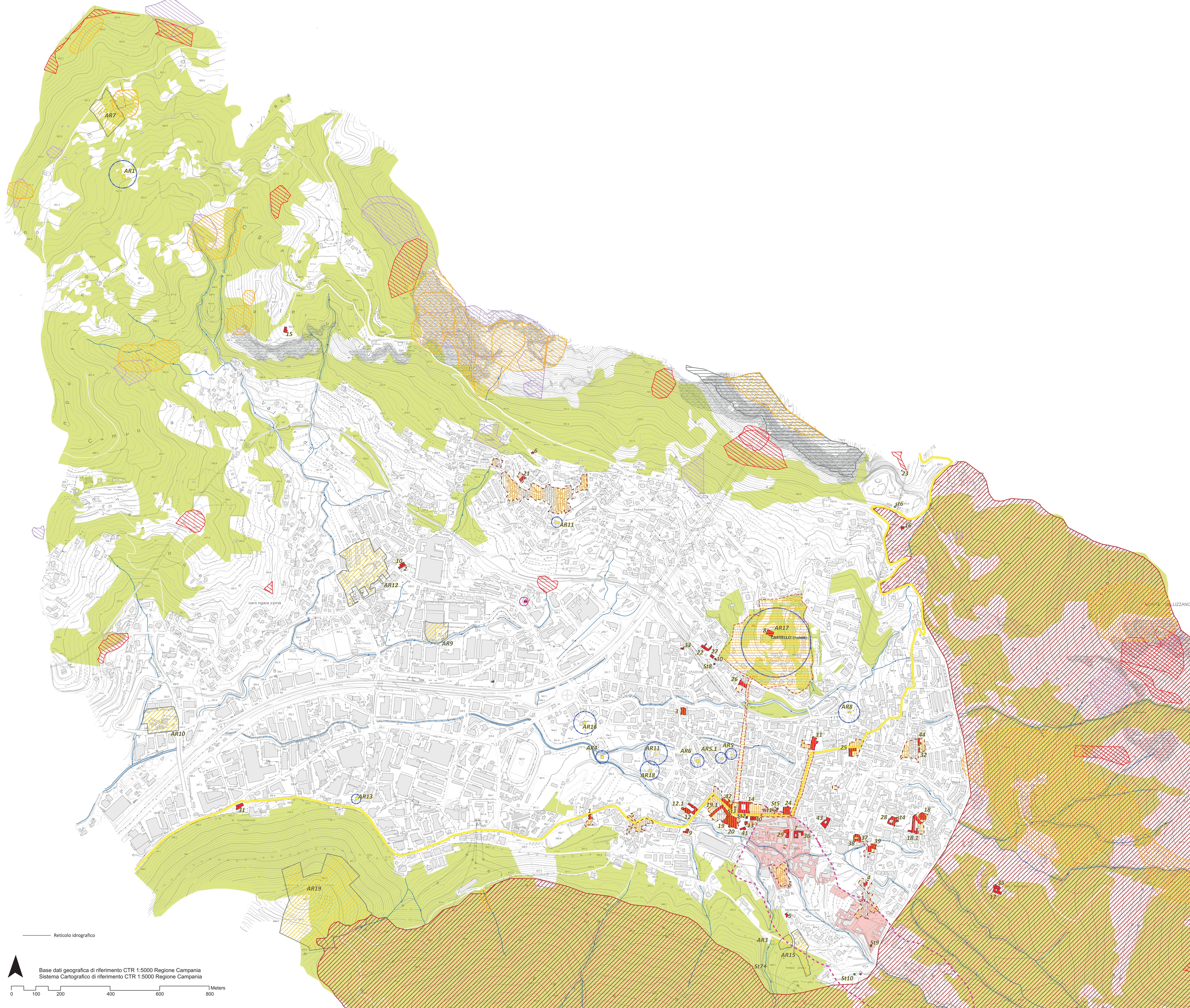

VINCOLI RICOGNITIVI DI TUTELA PAESAGGISTICA:
(Aree tutelate ai sensi art. 142 del DECRETO LEGISLATIVO 22 gennaio 2004, n. 42 Codice dei beni culturali e del paesaggio, di cui all'articolo 30 della legge 6 luglio 2002, n. 137.)

- Fascia di rispetto fluviale** (art. 142 c.1 let.c. D.LVO 42/2004) mt. 150
- Montagne** (art. 142 c.1 let.d. D.LVO 42/2004) quote sup. 1200 mt s.l.m.
- Monti-piemonti** (L. 28/9/91 L.R. 15/2002 art. 30 DGRG 15/9/2003)
- Parco naturalistico regionale** (art. 142 c.1 let.f. D.LVO 42/2004)
- Boschi** (art. 142 c.1 let.g. D.LVO 42/2004) ai sensi D.Lvo 227/2001 art. 2 e L.R. 11/2/96 e s.m.i.

Area percorso del fuoco (art. 142 c.1 let.h. D.LVO 42/2004) ai sensi art. 10 L. 353/2000 (vincolo di destinazione d'uso boschivo quinquennale rispetto alla data dell'incendio - ineditabilità decennale)

Usci civili (art. 142 c.1 let.i. D.LVO 42/2004) L. 7/66/1937 e RD 332/1928

Zone di interesse archeologico (art. 142 c.1 let.l. D.LVO 42/2004)

VINCOLI CONFORMATIVI DI TUTELA E CONSERVAZIONE ARCHITETTONICA ED ARCHEOLOGICA
(BENI CULTURALI IMMOBILI SOTTOPOSTI ALLE DISPOSIZIONI DI TUTELA DAL D.Lgs. 42/2004 - Parte Seconda)

Beni storico-architettonici-monumentali (catalogati ai sensi art. 4 L.R. 26/2002)

1 CHIESA S. MARIA DI COSTANTINOPOLI o. del XII	20 COLLEGIATA S. MICHELE(BAS)
2 CHIESA S. AGATA	21 CHIESA S. ANDREA APOSTOLO
3 CHIESA S. GIULIANO	22 PALAZZO MAFFEI
4 CHIESA S. ANTONIO AL BALSAMI	23 TORRE DELLA GALLETTA PERGOLA
5 CHIESA MADONNA DEL SOCCORSO	24 PALAZZO SANROSSO
6 CHIESA MADONNA DELLE GRAZIE	25 PALAZZO PAPA (BAZ)
7 PALAZZO MURENA Gilberti Garzilli (BAI)	26 PALAZZO GIUSTO
8 CASTELLO LONGOBARDO	27 PALAZZO MAFFEI EX VILLINO IULIANI
9 CHIESA SPIRITO SANTO	28 PALAZZO VIGILANTE
10 CHIESA CONGREGAZIONE DELL'IMMACOLATA	29 PALAZZO GUARINO
11 CHIESA S. DOMENICO	30 CHIESA S. MARIA DEL CARMINE
12 CHIESA DELL'ADDOLORATA	31 CHIESA S. MARIA DELLA CONSOLAZIONE
13 CHIESA S. ROCCO	32 CHIESA S. MARIA DELLA CONSOLOZIONE AL VICINIZIO
14 PALAZZO ORSINI(BA4)	33 CHIESA S. ANTONIO AL TORO
15 CHIESA DELLA CASTELLECCA O SANTA MARIA	34 CHIESA S. VITO
16 CHIESA MADONNA DELLA NEVE	35 CHIESA S. MARIA DELLE SEIVE
17 CONVENTO SAN FRANCESCO	36 CHIESA S. MARIA DELLA PIETA'
18 CHIESA S. TERESA	37 CHIESA S. CATERINA
19 CHIESA S. CHIARA	38 PALAZZO GARZILLI
20 Monastero di Santa Chiara	39 PALAZZO RONCA
	40 PALAZZO ZURLO (BA2)
	41 PALAZZO GIARDI
	42 PALAZZO AMBROSI/DE STEFANO
	43 PALAZZO LANDOLFI
	44 PALAZZO TERESA
	45 SANTUARIO SAN MICHELE (TAV 7.16)

Beni architettonici vincolati ai sensi dell'art. 10 del D.Lgs. 42/2004 e s.m.i. (ex art. 1 e 3 L. 1089/1939) ed in particolare:

- BA1 Palazzo Zurlo (Catasto Ig. n. 226 decreto di vincolo 30.11.1983)
- BA2 Casa Pappi (Catasto Ig. 10.212.213 decreto di vincolo 28.5.1984)
- BA3 Palazzo Murena Gilberti Garzilli con annesso giardino e dipendenza (Catasto Ig. 10.215.360-361-469 decreto di vincolo 1.6.1980)
- BA4 Palazzo Ducale Drasin con Giardino Annesso (Catasto Ig. 9.282 decreto di vincolo 08.10.1959)
- BA5 Collegata di San Michele (Decreto di vincolo n. 1888/2013)

Beni architettonici vincolati ai sensi dell'art. 10 del D.Lgs. 42/2004 e s.m.i. in quanto realizzati da più di settanta anni, i cui vincoli sono anche manifesti, che non si configurano necessariamente come edifici come i seguenti:

11 Complesso medievale (RV sec.)	14 Pozzo (fontana) Fontanova 1878
12 Ponte abellico "il cavaiano"	17 Ponte tardo medievale alla Passataio
13 Fontana dei leoni (XVII sec.)	18 Fontana in pietra loc. Ex stazione FISS
14 Canto muraria giardini del monastero di S. Teresa, 1733	19 Fontana diroca Balloni (anno 30' sec)
15 monumento bronzeo ai caduti	20 Fontana in pietra in loc. Scarso

Area e Beni archeologici vincolati (ai sensi art. 10 del D.Lgs. 42/2004 e s.m.i.)

- AR 7 Villa Zucchi: rinvenimento sporadico età romana (Ig. 2. p. 42. 21 - D.M. 05/05/2005)
- AR 8 Villa Zucchi: rinvenimento sporadico età romana (Ig. 2. p. 42. 21 - D.M. 05/05/2005)
- AR 9 Villa Zucchi: rinvenimento sporadico età romana (Ig. 2. p. 42. 21 - D.M. 05/05/2005)
- AR 10 Villa Zucchi: rinvenimento sporadico età romana (Ig. 2. p. 42. 21 - D.M. 05/05/2005)
- AR 11 Villa Zucchi: rinvenimento sporadico età romana (Ig. 2. p. 42. 21 - D.M. 05/05/2005)
- AR 12 Villa Zucchi: rinvenimento sporadico età romana (Ig. 2. p. 42. 21 - D.M. 05/05/2005)
- AR 13 Villa Zucchi: rinvenimento sporadico età romana (Ig. 2. p. 42. 21 - D.M. 05/05/2005)
- AR 14 Villa Zucchi: rinvenimento sporadico età romana (Ig. 2. p. 42. 21 - D.M. 05/05/2005)
- AR 15 Villa Zucchi: rinvenimento sporadico età romana (Ig. 2. p. 42. 21 - D.M. 05/05/2005)

Centri storici/nuclei antichi (ai sensi art. 2 c.1 L.R. 26/2002 / art. 9 c.3 let. Reg. Att. n° 5/2001)

Contesto paesaggistico di pertinenza del centro storico/nucleo antico (ai sensi art. 2 c.1 L.R. 26/2002 / art. 9 c.3 let. Reg. Att. n° 5/2001) (Fonte: Elaborato QC5A P.T.C.P. AVELLINO)

Viabilità storica (in D.A. P.T.C.P. art. 36) (Fonte: Elaborato P.12 P.T.C.P. AVELLINO)

Nota bene: il vincolo archeologico è fatto salvo in conseguenza di una verifica puntuale di eventuali decreti di vincolo rilasciati o che potranno essere emessi.

VINCOLI CONFORMATIVI DI DESTINAZIONE TURISTICA
Vincolo di destinazione delle strutture ricettive-turistiche (art. 3 L. 14/2000 - L. 21/83)

Il vincolo dell'adeguamento degli strutture ricettive e di fruizione delle strutture turistiche, delle strutture ricettive di cui all'articolo 6 della Legge 17 maggio 1983, n. 21, per motivi di pubblico interesse, in considerazione della particolare rilevanza economica e della utilità sociale che tali attività rappresentano per la Regione Campania, sono sottoposti a vincolo di destinazione d'uso prevalente.

